



Bezirksregierung Arnberg

Geschäftsstelle des Regionalrates

E-Mail-Adresse: geschaeftsstelle.regionalrat@bezreg-arnsberg.nrw.de

Tel.: 02931/82-2341, 2324, 2306 od. 2839 Fax.: 02931/82-3427 od. 40495

Regionalratssitzung am:	09.03.05	Vorlage:	16/01/05
Vorberatung in:	PK..... <input checked="" type="checkbox"/>	SK..... <input type="checkbox"/>	VK..... <input type="checkbox"/>
TOP: 21	Raumordnungsverfahrens für die von RWE geplante 380 kV-Anschlussleitung - GuD-Kraftwerk Hamm		
	<ul style="list-style-type: none">Information des Regionalrates gemäß § 23 b Landesplanungsgesetz		
Berichterstatter/-in:	AD'in Geiß-Netthöfel		
Bearbeiter/in:	RBD Nagel RBOAR Blumentrath		

Beschlussvorschlag:

Der Regionalrat nimmt die Information zur Kenntnis.

Begründung:

Die Bezirksplanungsbehörde hat mit Schreiben vom 18. Januar 2005 (siehe [Anlage 1](#)) das Raumordnungsverfahren für die nachfolgend genannte 380 kV-Anschlussleitung GuD-Kraftwerk Hamm eingeleitet.

Gemäß § 23 b des Landesplanungsgesetzes informiert die Bezirksplanungsbehörde hiermit den Regionalrat.

RWE Transportnetz Strom plant eine ca. 3 km lange 380 kV-Anschlussleitung des geplanten GuD-Kraftwerks in Hamm-Uentrop.

Die projektierte Linienführung in der Vorzugstrasse Variante A, gebündelt mit einer vorhandenen 110 kV-Freileitung, wird nun im Raumordnungsverfahren unter überörtlichen Gesichtspunkten überprüft und dazu untereinander und mit den Erfordernissen der Raumordnung und Landesplanung abgestimmt.

Hiermit verbunden erfolgt das landschaftsrechtliche Verfahren in einer der Planungsstufe entsprechenden Tiefe.

Die vorgesehene Linienführung der Hochspannungsfreileitung in der Variante A ist der als [Anlage 2](#) beigefügten Übersichtskarte zu entnehmen.



Bezirksregierung Arnsberg

Bezirksregierung Arnsberg ? Postfach ? 59817 Arnsberg

Dienstgebäude
Seibertzstraße 1
Auskunft erteilt
Herr Blumentrath
Telefon
02931/82-2354
Telefax
02931/82-40078
E-Mail
roland.blumentrath@bezreg-arnsberg.nrw.de
Mein Zeichen (bitte stets angeben)
62.5.7.1.4/12.1
Datum
18. Januar 2005

Raumordnungsverfahren

Geplante RWE 380 kV-Anschlussleitung GuD-Kraftwerk Hamm

Anlagen: - Liste Verfahrensbeteiligte
- Anfahrtsskizze (für Infotermin)
- Verfahrensunterlagen

Mit Schreiben vom 12. Januar 2005 hat die RWE Transportnetz Strom GmbH mir die erforderlichen Verfahrensunterlagen vorgelegt und mich gebeten, das Raumordnungsverfahren durchzuführen.

Zur Vorbereitung der Raumordnerischen Beurteilung bitte ich hiermit die am Verfahren Beteiligten, Stellung zum Leitungsprojekt zu nehmen. Die Frist, innerhalb derer Sie Bedenken und Anregungen zum Vorhaben der RWE Transportnetz Strom GmbH vorbringen können, setze ich auf

Freitag, den 18. März 2005

fest.

Es wird angeboten, eventuell noch offene Fragen oder Anregungen zum Projekt vorab in einem Informationstermin mit den Beteiligten am

17. Februar 2005, 10 Uhr,
im Technischen Rathaus der Stadt Hamm, Gustav-Heinemann-Straße 10,
Sitzungsraum A 3.005, (3. OG), (s. beigefügte Anfahrtsskizze)

zu besprechen, zudem ich hiermit einlade.

Das Raumordnungsverfahren¹ ist ein Behördenverfahren, das keine unmittelbare Rechtswirkung gegenüber dem Träger des Vorhabens und Einzelnen entfaltet. Es ersetzt nicht

¹ siehe Landesplanungsgesetz (LPIG) in der Fassung der Bekanntmachung vom 11. Februar 2001 (GV.NRW.S.50) zuletzt geändert am 17. Mai 2001 (GV. NRW S.151 i. V. m. der Verordnung vom 17. 1. 1995 über den Anwendungsbereich für ein Raumordnungsverfahren nach § 23 a LPIG (6. DVO zum LPIG, GV.NRW S.151) und

Genehmigungen, Planfeststellungen oder sonstige behördliche Entscheidungen über die Zulässigkeit des Vorhabens.

Das Raumordnungsverfahren ist nicht auf den Erlass eines Verwaltungsaktes gerichtet, sondern es wird spätestens nach 6 Monaten mit einer "Raumordnerischen Beurteilung" abgeschlossen. Diese bezieht sich auf die raumbedeutsamen Gesichtspunkte des Leitungsvorhabens und setzt sich nicht mit fachlichen Detailfragen auseinander. In etwaigen anschließenden Verfahren ist das Ergebnis des Raumordnungsverfahrens von den in § 4 Raumordnungsgesetz² genannten Stellen zu berücksichtigen.

Die Auswirkungen des Leitungsvorhabens auf die Umwelt einschließlich der wechselseitigen Abhängigkeiten der einzelnen Umweltmedien sind der Planungsstufe entsprechend untersucht worden.

Ich weise darauf hin, daß bei Eingriffen in Natur und Landschaft erforderliche Ausgleichs- bzw. Ersatzmaßnahmen gem. § 6 Abs. 1 Landschaftsgesetz³ durch die zuständige Landschaftsbehörde festgesetzt werden.

Hierzu bitte ich die zuständigen Unteren Landschaftsbehörden -in Abstimmung mit dem Antragsteller RWE Transportnetz Strom GmbH und den betroffenen Forstämtern- nach Abschluß des Raumordnungsverfahrens mir (Dezernat 51) entsprechende Vorschläge zuzuleiten.

Vorsorglich weise ich darauf hin, daß ich eine eventuell gewünschte Fristverlängerung über den 18. März 2005 hinaus grundsätzlich nicht gewähren kann, da das Raumordnungsverfahren gemäß Landesplanungsgesetz zwingend innerhalb einer Zeit von 6 Monaten abzuschließen ist.

Ihre Stellungnahme erbitte ich 2-fach, damit ich dem Vorhabenträger hiervon umgehend eine Ausfertigung zukommen lassen kann.

Aus Gründen der Arbeitserleichterung senden Sie mir Ihre Stellungnahme bitte ebenfalls als e-mail an folgende Adresse:

roland.blumentrath@bezreg-arnsberg.nrw.de

Die Kommunen bitte ich, ggfls. die Belange vom Leitungsprojekt betroffener Zweckverbände, Wasserverbände und Stadtwerke im Gemeindegebiet, die nicht im Verteiler aufgeführt sind, in ihre Stellungnahme mit einzubeziehen.

Im Auftrag

gez. Nagel

Erste Verordnung zur Änderung der vorgenannten Verordnung -vom 8. Juli 2003 (GV.NRW.2003 S.377)

² Ausfertigungsdatum: 18. August 1997 Verkündungsfundstelle: BGBl I 1997, 2081, 2102 Sachgebiet: FNA 2301-1, GESTA LO22 Stand: Zuletzt geändert durch Art. 2 G v. 24. 6.2004 I 1359

³ Gesetz zur Sicherung des Naturhaushalts und zur Entwicklung der Landschaft (Landschaftsgesetz - LG) in der Fassung der Bekanntmachung Vom 21. Juli 2000, GV. NRW. 2000 S.568, Gliederungsnummer 791

Verteiler
ROV 380 kV Hamm GuD-Kraftwerk

Anlage zum Schreiben vom 18. Januar 2005

1 Eisenbahn-Bundesamt Außenstelle Essen Hachestraße 61 45127 Essen	11 Oberbürgermeister der Stadt Hamm Theodor-Heuss-Platz 16 59065 Hamm - 3-fach -	22 Stadtwerke Hamm Südring 1/3 59065 Hamm
2 Wehrbereichsverwaltung West Wilhelm-Raabe-Straße 46 40470 Düsseldorf	12 Landrat des Kreises Soest Hoher Weg 1-3 59494 Soest - 3-fach -	23 Landessportbund NW e.V. Friedrich-Alfred-Str. 25 47055 Duisburg
3 Landesumweltamt NRW Wallneyer Straße 6 45133 Essen	13 Bürgermeister der Gemeinde Welver Am Markt 4 59514 Welver - 2-fach -	24 Landesbüro der Naturschutzverbände NRW Ripshorster Straße 306 46117 Oberhausen - 3-fach -
4 Direktor der Landwirtschaftskammer NRW als Landesbeauftragter -Referat 23- Endenicher Allee 60 53115 Bonn	14 Industrie- und Handelskammer zu Arnsberg Königstraße 18-20 59821 Arnsberg	25 Bezirksregierung Münster - Luftfahrtbehörde - Domplatz 1 – 3 48143 Münster
5 Landwirtschaftskammer NRW c/o Bezirksstelle für Agrarstruktur Arnsberg Dünnefeldweg 13 59872 Meschede	15 Industrie- und Handelskammer zu Dortmund Märkische Straße 120 44141 Dortmund	26 Bezirksregierung Münster Obere Flurbereinigungsbehörde Castroper Straße 30 44665 Recklinghausen
6 Direktor der Landwirtschaftskammer NRW für den Bereich höhere Forstbehörde als Landesbeauftragter -Höhere Forstbehörde- Nevinghoff 40 48147 Münster	16 Handwerkskammer Arnsberg Brückenplatz 1 59821 Arnsberg	27 Landesbetrieb Straßenbau NRW - Betriebsitz Münster - Fürstenbergstraße 15 48147 Münster
7 Geologischer Dienst NRW -Landesbetrieb- De-Greif-Straße 195 47803 Krefeld	17 Handwerkskammer Dortmund Reinoldstraße 7 - 9 44135 Dortmund	28 Bahnflächenentwicklungsgesellschaft NRW mbH Am Hauptbahnhof 3 45127 Essen
8 Oberfinanzdirektion Köln -Bundesvermögensabteilung- Außenstelle Münster Andreas-Hofer-Straße 50 48145 Münster	18 Landesanstalt für Ökologie, Bodenordnung und Forsten Castroper Straße 30 45665 Recklinghausen	29 DB Netz AG Niederlassung West Hansastraße 15 47058 Duisburg
9 Landschaftsverband Westfalen-Lippe Freiherr-vom-Stein-Platz 1 48133 Münster	19 Emschergenossenschaft/ Lippeverband Kronprinzenstraße 24 45128 Essen	30 Deutsche Post AG Vertriebsdirektion Dortmund Kurfürstenstraße 2 44147 Dortmund
10 Regionalverband Ruhr Kronprinzenstraße 35 45128 Essen	20 Gelsenwasser AG Willy-Brandt-Allee 26 45891 Gelsenkirchen	31 Deutsche Telekom AG, T-Com, TI NL West Karl-Lange-Str. 29 44791 Bochum

32
Wasser-und Schiffsamt
Rheine
Münsterstraße 77
48431 Rheine

33
Zweckverband
Schienenpersonennahverkehr
Ruhr-Lippe (ZRL)
Friedrich-Ebert-Straße 17
59425 Unna

34
PLEdoc
Kallenbergstraße 5
45141 Essen

35
WINGAS GmbH
Friedrich-Ebert-Straße 160
34119 Kassel

36
Fernleitungs-
Betriebsgesellschaft mbH
Löbestraße 1
53173 Bonn

37
Deutsche Steinkohle AG
Shamrockring 1
44623 Herne

38
E.ON Ruhrgas AG
Hutropstraße 60
45138 Essen

39
RWE Westfalen-Weser-Ems
Netzservice GmbH
Kampstraße 49
44137 Dortmund

40
RWE Energy AG
Transportnetz Strom GmbH
Rheinlanddamm 24
44139 Dortmund
-nachrichtlich ohne Anlage-

41
RWE Energy AG
Transportnetz Gas GmbH
Kruppstraße 5
45128 Essen

42
Bau- und Liegenschaftsbetrieb
NRW Niederlassung Soest
Wisbyring 17
59494 Soest

43
Westfälisches Amt für
Denkmalpflege
Freiherr-vom-Stein-Platz 1
48133 Münster

44
Westfälisches Museum für
Archäologie
-Außenstelle Olpe-
In der Wüste 4
57462 Olpe

Dezernat 22 z. Kts.

Dezernat 35

Dezernat 51

Dezernat 52

Dezernat 53

Dezernat 54

Dezernat 56

Dezernat 62.1

Dezernat 62.2-4

Dezernat 85

Abteilung 8

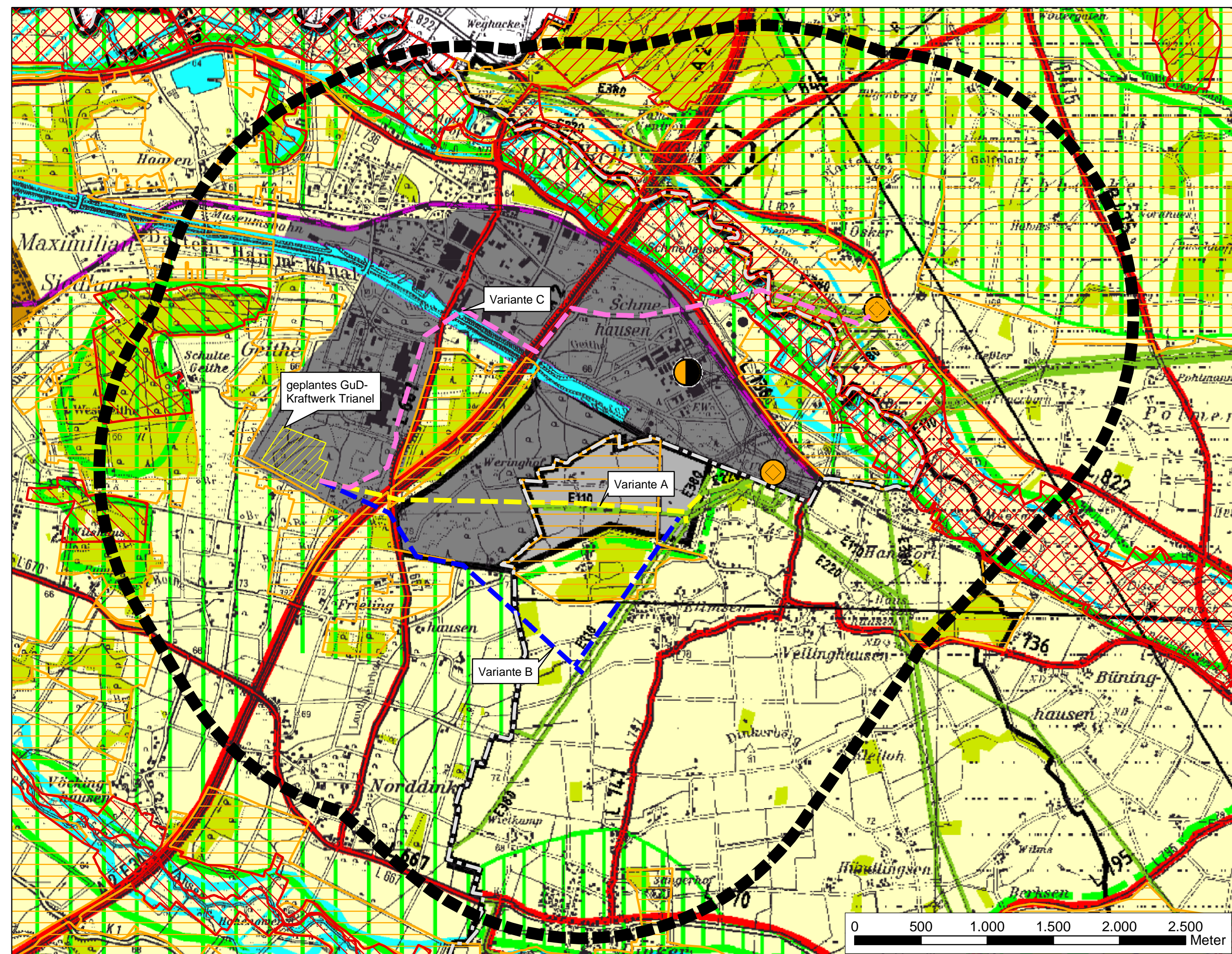

Legende

- GEP-Darstellungen Oberbereich Dortmund - westlicher und östlicher Teil
- Bereiche für gewerbliche und industrielle Nutzungen (GIB)
 - GIB für flächenintensive Großvorhaben
 - Allgemeine Freiraum- und Agrarbereiche
 - Waldbereiche
 - Oberflächengewässer
 - Straßen für den vorwiegend großräumigen Verkehr
 - Straßen für den vorwiegend überregionalen und regionalen Verkehr
 - Schienenwege
 - Kraftwerk
 - Umspannwerk
- GEP-Darstellungen Oberbereich Dortmund - westlicher Teil
- Überschwemmungsbereiche
 - Bereiche für den Schutz der Natur (BSN)
 - Bereiche für den Schutz der Landschaft und landschaftsorientierte Erholung
- GEP-Darstellungen Oberbereich Dortmund - östlicher Teil
- Überschwemmungsbereiche
 - Bereiche für den Schutz der Natur (BSN)
 - Bereiche für den Schutz der Landschaft
 - Erholungsbereiche
 - Elektrizitätsfernleitung ab 110 kV
- Sonstige Bereiche von überörtlicher Bedeutung
- FFH- / Vogelschutzgebiet
 - Naturschutzgebiet
 - Landschaftsschutzgebiet
- Planungen
- Variante A
 - Variante B
 - Variante C
- Sonstiges
- Grenze des Untersuchungsgebietes
 - Kreisgrenze und GEP-Grenze



LANDSCHAFT + SIEDLUNG GfR

BLITZKUHLENSTRASSE 121
45659 RECKLINGHAUSEN
TEL.: 02361 / 7041
FAX.: 02361 / 7042
E-MAIL: info@lusre.de
INTERNET: http://www.LuSRe.de

RWE
Transportnetz Strom GmbH
Asset Management, ETE-A-AG

Neubau der 380-kV-Hochspannungsfreileitung
Anschluss Kraftwerk Trianel

Raumordnerische Vorprüfung

Anlage1:
Lageplan

FREIGABE	
STAND	06.01.2005
GEZEICHNET	MD
GEPRÜFT	
PLOT-DATUM	
BLATTGRÖSSE	580 x 297
MAßSTAB	1 : 25.000
PLOTFAKTOR	
PROJ.-NR.	O 0442

Datei-Pfad: O 0442\Projekte\O0442_regiovp.mxd